



# GASTRO-ENTÉROLOGIE HÉPATOLOGIE

Nos spécialités et nos atouts



## ENDOSCOPIE DIAGNOSTIQUE

- Coloscopie et fibroscopie
- Dépistage
- Hémocult positif
- Capsules du grêle et colique



## PATHOLOGIES BILIAIRES ET PANCRÉATIQUES

- Echoendoscopie diagnostique et ponction
- Endoscopie interventionnelle



## MALADIES INFLAMMATOIRES

- Maladie de Crohn et rectocolite hémorragique
- Maladie coeliaque

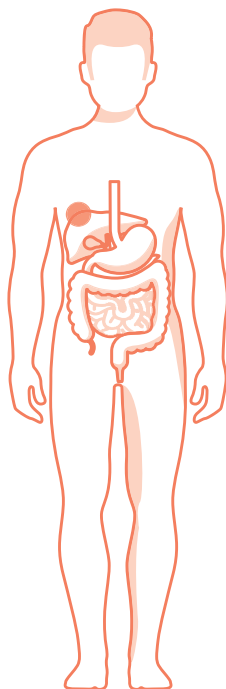

## HÉPATOLOGIE

- Fibroscan
- Echographie
- Hépatites virales



## EXPLORATIONS FONCTIONNELLES

- Manométries oesophagienne et anorectale
- pHmétrie



## CANCÉROLOGIE

- Soins palliatifs
- Partenariat avec centre de référence



## GASTROPÉDIATRIE

- MICI
- Nutrition
- Troubles fonctionnels



- Endoscopie digestive
- pHmétrie
- Hypnose médicale pour les troubles digestifs

**+**  
NOS

 INNOVATION

 HUMANISME

 EXPERTISE



# GASTRO-ENTÉROLOGIE HÉPATOLOGIE

Coordonnées des médecins

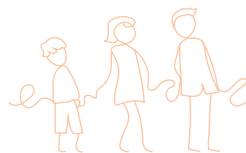

Dr ALABERT Frédérique

Dr AUDAN Alain

Dr BAROUK Jérôme

Dr BOIFFIN Franck

Dr HADDARA Sami

Dr LARTIGUE Sylvie

Dr LIM Annie

Dr MUSQUER Nicolas

Dr PATRON Olivier

Dr POULIQUEN Bruno

Dr SAUVE Guillaume

**02 51 72 46 26**

## GASTRO-PÉDIATRIE

Dr LE HENAFF Gaëlle

**02 51 72 46 26**

 ELSAN

SANTÉ  
ATLANTIQUE

Mes notes

---

---

